



Polen

Mlyn Swiebodzin

Luksus indkvartering

Bukkejagt

Revirbeskrivelse:

Revirene er 3 gode jagtforeningsrevirer og består i alt 21.254 ha., hvoraf de 3.405 ha er blandet løv- og nåleskov og resten er marker og enge med mange større og mindre remisser, samt en del enge, rør skovsområder og andre vådområder.

Alt i alt et meget interessant og spændende jagtområde, ikke mindst hvad angår bukkejagt. Et overordentlig afvekslende og ikke mindst meget vildtrigt revir.

Afskydning:

Vi har årligt 50 råbukke til afskydning og der er også mulighed for vildsvin. Gennesnitsvægten på opsatserne er på 288 gram netto og der er mange fine bukke i revirerne.

Periode:

Fra præmieren i maj til ca. 15. august.

Indkvarteringen:

Indkvarteringen får  "stjerner". Her er tale om en god og hyggelig indkvartering på super lækker hotel, som er beliggende centralt i revirerne.

Opholdet er naturligvis med helpension og god mad fra det traditionelle polske køkken.

OBS! Indkvarteringen er for dem, som ønsker stille og rolige omgivelser, her holder man ikke fest.

Transport og afstande til indkvarteringen:

Frankfurt/Oder grænsen: 90 km

Poznan lufthavn: 95 km

Swinoujscie færgehavn: 390 km

Prisberegning pr. jæger:

3 dages ophold med helpension kat. S

3 dages jagt med egen jagtfører 1:1, 6 pürsch

Engelsk/tysktalende tolk, polsk jagtforsikring/licens

Pris i alt pr. jæger..... DKK 5.100,-

Forudbetaling af trofæafgifter:

Pr. buk som bestilles til afskydning forudbetales

DKK 1.500,- pr. buk.



Eventuelle tillæg/fradrag:

Kørsel i reviret € 60 pr. dag pr. jæger
Tillæg for enkeltværelse pr. døgn DKK 110,-
Trofæafgifter i henhold til trofæprisliste
Drikkepenge ca. €10-15 pr. dag.

Prisberegning pr. ledsager:

3 dages ophold med fuld forplejning

Pris i alt pr. ledsager DKK 3.285,-

Husk! - Ingen ekstra gebyrer!

Hos Gamekeeper/Buhl er der ingen ekstra gebyrer, som voucher, arrangement og polsk jagtforsikring, kat. "S" tillæg, momstillæg osv. Alt er inklusiv.

Afskydningsafgifter for råbukke:

Op til 149 gr	DKK 625,00
150-199 gr	1.450,00
200-249 gr	1.970,00
+ pr. gram over 200 gr	8,60
250-299 g	2.400,00
+ pr. gram over 250 gr	9,10
300-349 gr	2.855,00
+ pr. gram over 300 gr	38,40
350-399 gr	4.775,00
+ pr. gram over 350 gr	63,90
Fra 400 gr	7.970,00
+ pr. gram over 400 gr	90,60
Paryk buk	21.560,00
Rå/lam nedlagt eller anskudt.	475,00
Anskydning.....	2.075,00

Afskydningsafgifter for vildsvin Keiler (Vildorne):

Fra 14-15,99 cm.	DKK 4.385,00
Fra 16 til 19,90 cm	4.600,00
+ pr. mm fra 16 til 19,90 cm	122,50
Fra 20 cm og opefter	9.500,00
+ pr. mm fra 20 cm og op	130,00
Anskydning.....	895,00

Trofæafgiften beregnes efter tændernes gennemsnitslængde - udvendige mål.

Bemærk – såfremt hovedet eller dele deraf medtages (og tænderne ikke udtages) vil den synlige del af tænderne udgøre 1/3 af den totale tandlængde, uanset andet måtte være tilfældet. Keiler med tandlængde under 14 cm afregnes efter vægt som følger:

Afskydningsafgifter for vildsvin:

Indtil 29,99 kg	DKK 825,00
fra 30-39,99 kg	1.500,00
fra 40-49,99 kg	1.560,00
fra 50-69,99 kg	2.700,00
fra 70-79,99 kg	3.150,00
fra 80 kg og derover	3.900,00
Anskydning.....	895,00

Ovennævnte afgifter beregnes efter opbrækket vægt

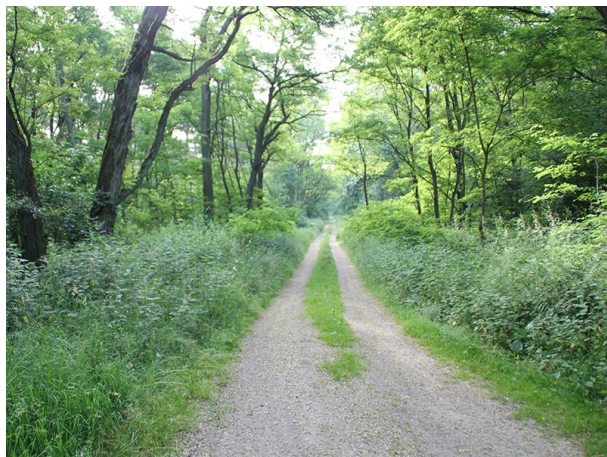

For yderligere information om jagten, reviret og indkvarteringen kontakt venligst Søren og Kenneth.

Kontakt information til Søren:

Tlf.: direkte: +45 2122 7570

E-Mail: soeren@buhlsjagtrejser.dk

Kontakt information til Kenneth:

Tlf.: direkte: +45 2247 2033

E-Mail: kb@gamekeeper.dk

